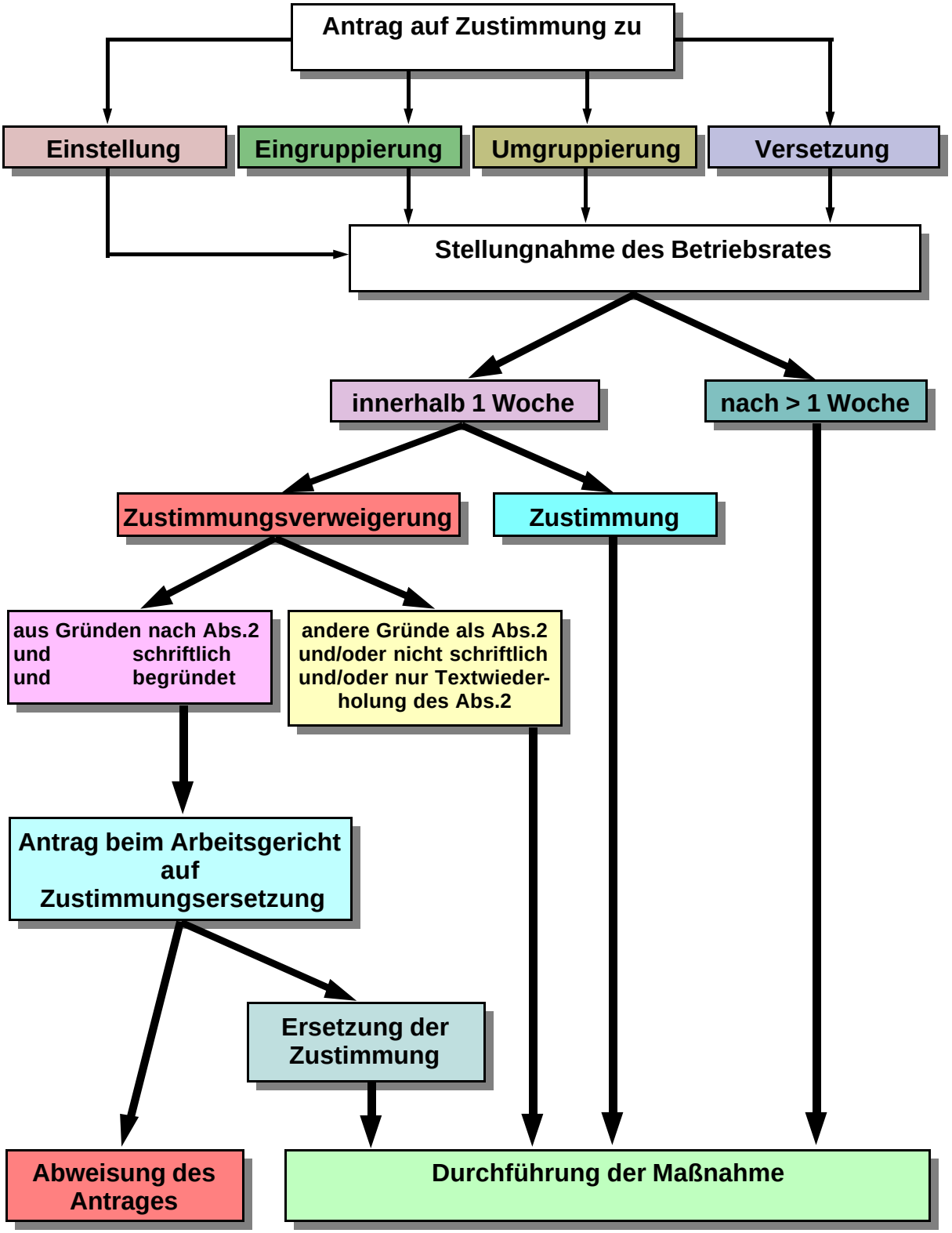§ 99 BetrVG
Mitbestimmung bei personellen Einzelmaßnahmen